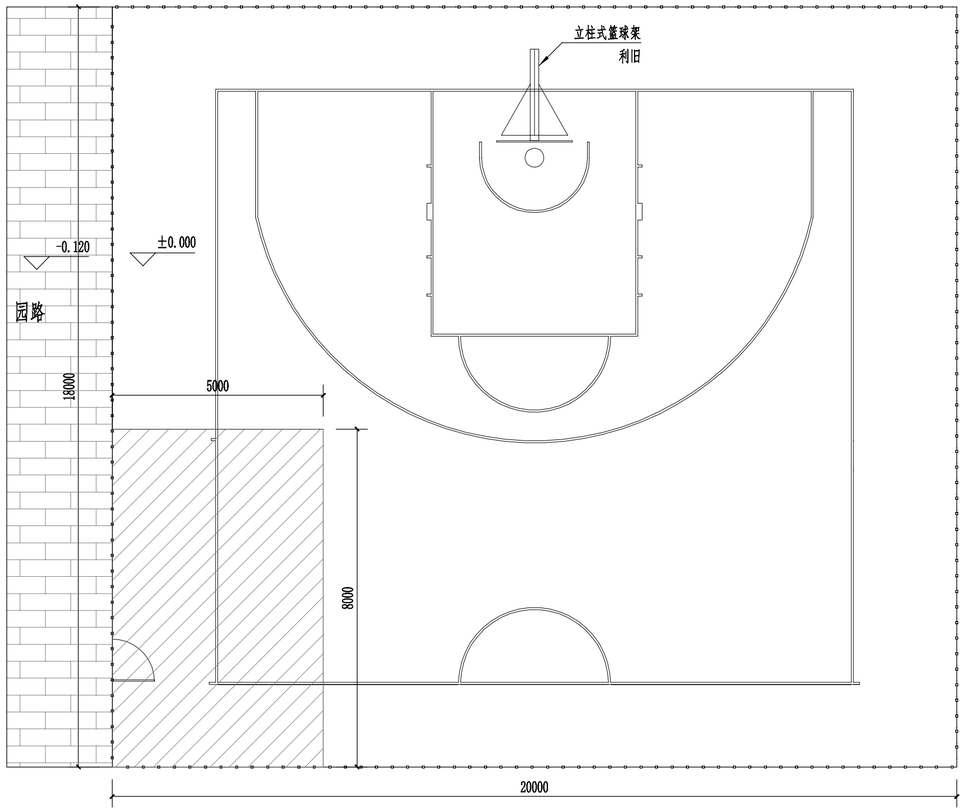

现状平面图 1:100

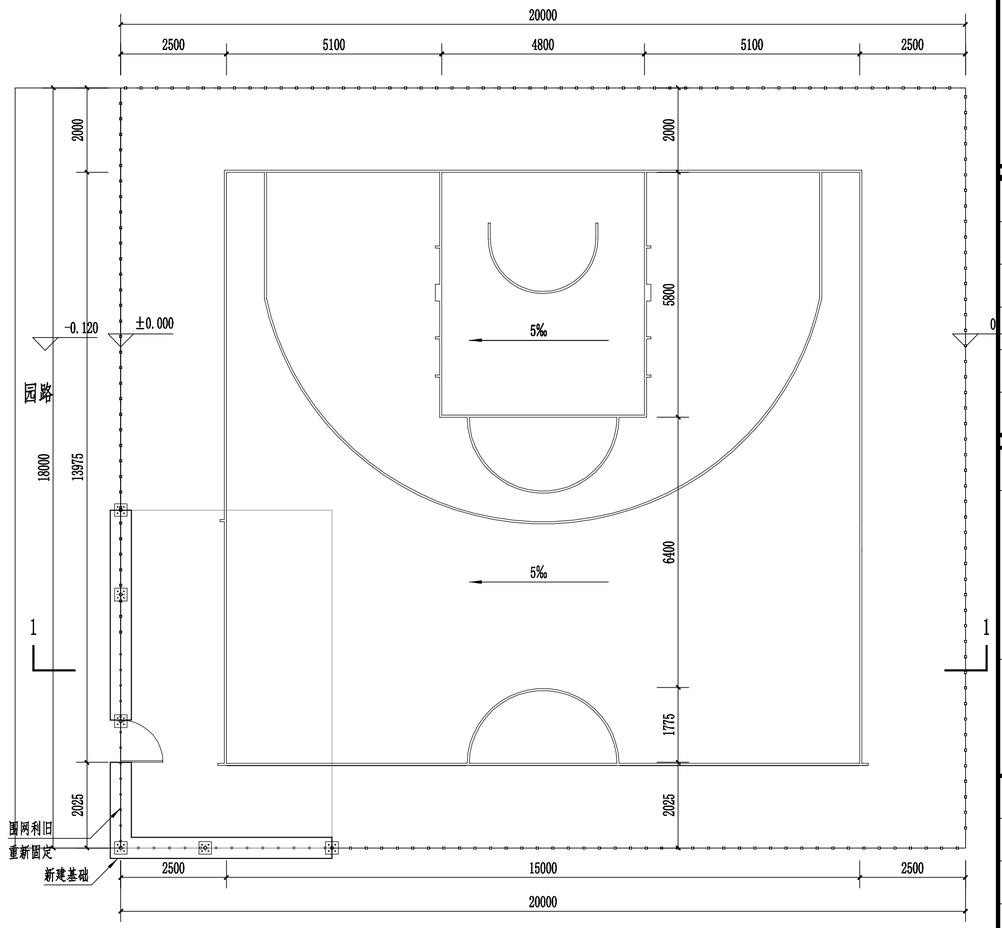

改造平面图 1:100

场地现状及改造内容

场地现状

1、场地为篮球场半场，四周设有围网及灯光，围网内尺寸18m×20m。

2、场地现状面层完好，但基础存在两处塌陷，围网区域也存在塌陷及倾斜。

3、场地内设一个固定式篮球架；

改造内容

1、篮球架利旧；

2、基础不稳及倾斜的围网加固，新建基础，围网重新固定，。

3、拆除原面层，对基础塌陷区域进行拆除清理，新建基础及面层。

4、场地采用5‰的坡度坡向西侧场地外排水。

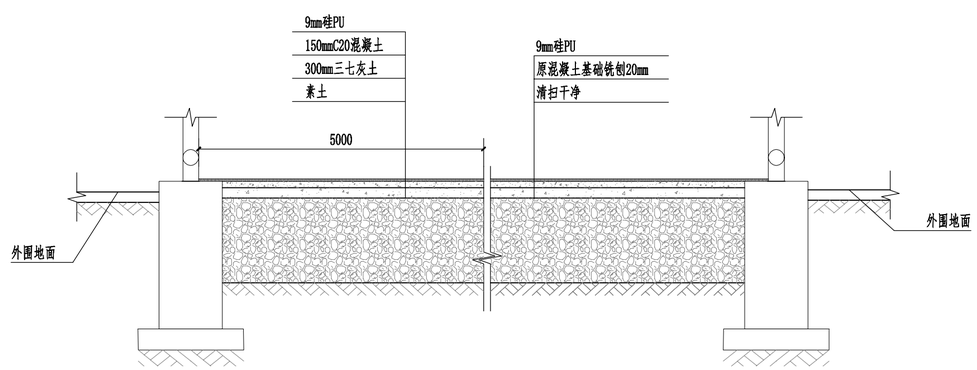

注：整体拆除厚度以新建基础厚度为准，不小于485mm。

场地拆除剖面图 1:100

原场地围网

重新固定围网

9mm红色硅PU

塌陷区域(基础拆除新建)

9mm绿色硅PU

北京华体创研
工程设计咨询有限公司

CNSG BEIJING RESEARCH & INNOVATION ENGINEERING DESIGN CONSULTING CO., LTD

会 签 COORDINATION	
建筑／工艺 ARCHI./TECH.	
结 构 STRUCT.	
给排水 PLUMBING	
电 气 ELEC.	
暖 通 HVAC.	

加盖图章处 STAMP AREA

审定 APPROVED BY	杨东旭	
审核 REVIEWED BY	原树桂	
校对 CHECKED BY	尹永超	
项目负责 PROJECT DIRECTOR	王炳聪	
专业负责 CHIEF ENG.	王炳聪	
设计 DESIGNED BY	王炳聪	
	印刷体 PRINT	签 署 SIGNATURE

建设单位 CLIENT	北京市丰台区体育局
建设地点 SITE	北京市丰台区
工程名称 PROJECT	2024丰台区全民健身专项活动场地维修
子项名称 SUB-PROJECT	纪家庙公园篮球半场
图 名 TITLE	现状平面图、改造平面图
工程号 PROJECT No.	HTCY-2024031
版次 EDITION 1.0	日期 DATE 2024.06
图别 DRAWING TYPE 建施	图号 DRAWING No. 04-GYAW02